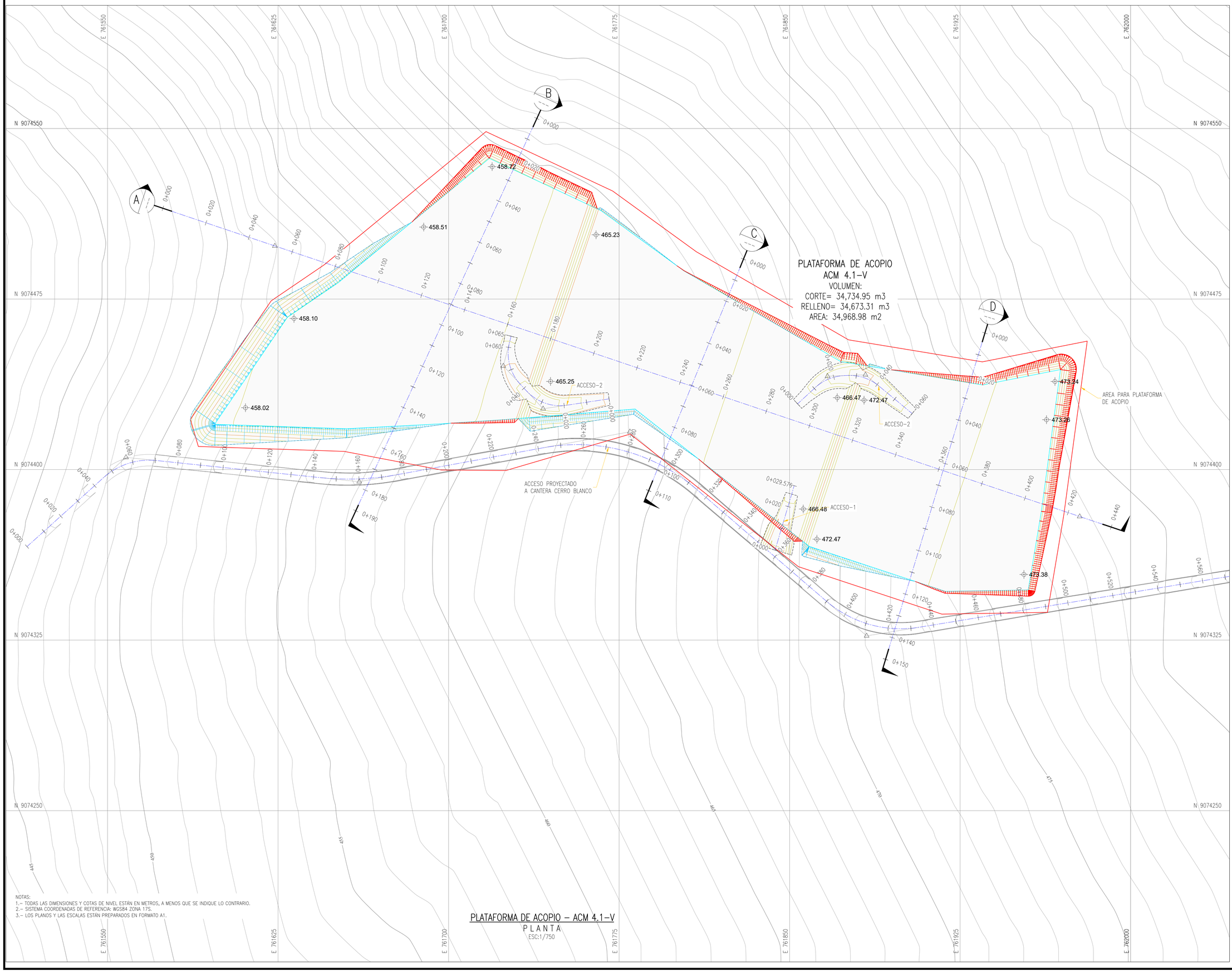

NOTAS:
1.- TODAS LAS DIMENSIONES Y COTAS DE NIVEL ESTÁN EN METROS, A MENOS QUE SE INDIQUE LO CONTRARIO.
2.- SISTEMA COORDENADAS DE REFERENCIA: WGS84 ZONA 17S.
3.- LOS PLANOS Y LAS ESCALAS ESTÁN PREPARADOS EN FORMATO A1.

PLATAFORMA DE ACOPIO – ACM 4.1–V
PLANTA
ESC:1/750

UBICACIÓN

ESCALA GRAFICA
0 7.5 15.0 22.5 30.0 37.5m
1:750–A1 1:1500–A3

LEYENDA
SISTEMA DE PROYECCIÓN:
UNIVERSAL TRANSVERSAL MERCATOR (UTM) , ZONA 17 SUR
DATUM : SISTEMA GEODESICO MUNDIAL (WGS 84)
FUENTE : EQUIPO TÉCNICO

REV N°	FECHA	DESCRIPCION DE LA REVISION	REV.	DIR.
R00	04/2023	EMITIDO PARA APROBACIÓN	A.P.	R.E.

	FECHA	FIRMA
DIBUJO : LUIS. M. PALOMINO L.	11/04/2025	
REVISIÓN : ING. MARLON A. BARRIOS V.	11/04/2025	
APROBACIÓN : ING. JOSE L. OBLITAS N.	11/04/2025	
DIRECTOR DE PROYECTO: ING. RICARDO A. ECHEGARAY N.	11/04/2025	

OHLA Perú

PERÚ Presidencia del Consejo de Ministros

ANIN AUTORIDAD NACIONAL DE INFRAESTRUCTURA

SOLUCIONES INTEGRALES ENTREGA DE LAS DEFENSAS RIBEREÑAS RÍO CHICAMA Y RÍO VIRÚ (PAQUETE 9R-06) PROYECTO 1 - CUI N° 2501657

PLANO
RÍO VIRÚ
PLATAFORMA DE ACOPIO – ACM 4.1–V
PLANTA GENERAL

ESPECIALIDAD :
CIVIL

USO :
502–DEFENSAS RIBEREÑAS–PARTE 2
RÍO VIRU

ZONA :
VIRU–VIRU–LA LIBERTAD

ESCALA :	FECHA :	REV :
INDICADA	11/04/2025	R00

CODIGO DEL PLANO :
400196–OHL001–000–XX–DR–CV–010100